

# Actividades de la Red PAC con relación a LEADER

8ª Reunión del Grupo LEADER

26-27 de octubre de 2025

Barcelona, Catalunya

**Gemma Pons Solé**

Antena Territorial de la Red PAC - Catalunya y Illes Balears



Cofinanciado por  
la Unión Europea



GOBIERNO  
DE ESPAÑA

MINISTERIO  
DE AGRICULTURA, PESCA  
Y ALIMENTACIÓN



**RED PAC**  
Más impulso al medio rural

# ÍNDICE

1. Introducción
2. Jornadas de la Red PAC realizadas en 2025
3. Actividades destacadas en LEADER
4. Actividades LEADER vinculadas a la Red Europea de la PAC
5. Próximas actividades de la Red PAC

# 1. Introducción

## 7 temáticas de trabajo de la Red PAC

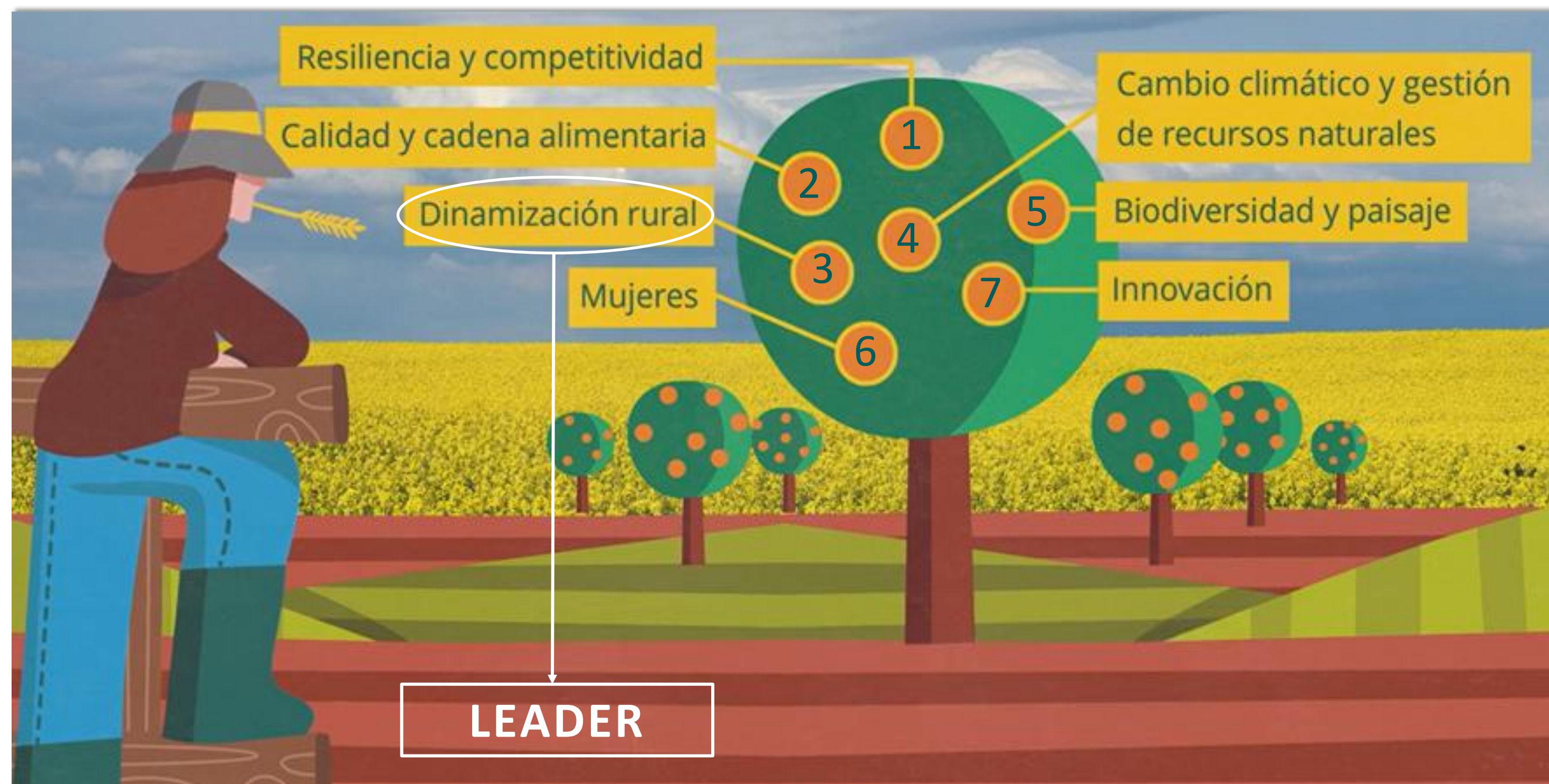

# 1. Introducción

## ¿Qué es el Programa de Antenas Territoriales?

Equipo de **9 técnicos** que trabajan coordinadamente y se distribuyen por todo el territorio dando asistencia técnica a la Red PAC

### Objetivos principales:

1. Aproximar y adaptar la actividad de la Red PAC a los sectores regionales
2. Lograr que la Red PAC esté **más presente** en las comunidades rurales y el sector agrario

Fomentar la  
creación de redes

### Funciones principales:

- Conocer las distintas realidades regionales
- **Identificar proyectos de buenas prácticas**
- Organizar actividades en el territorio
- Mejorar la difusión de los contenidos y actividades de la Red PAC
- Recopilar información de las necesidades territoriales para conseguir un impacto positivo en la población local



[ACCESO AL FOLLETO DE  
ANTENAS TERRITORIALES](#)

## 2. Jornadas de la Red PAC realizadas en 2025

2025

Enero	Febrero	Marzo	Abril	Mayo	Junio	Julio	Agosto	Septiembre	Octubre	Noviembre
-------	---------	-------	-------	------	-------	-------	--------	------------	---------	-----------

**Enero**  
**FITUR**  
**2025**  
**Madrid**

**Marzo**  
**Visita de estudio**  
**de la Red**  
**Nacional de la**  
**PAC de Rumanía**  
**a la Red PAC"**  
**Madrid, Castilla- La**  
**Mancha y**  
**Andalucía**

**Abril**  
**7ª Reunión**  
**Grupo**  
**LEADER**  
**Asturias**

**Mayo - Octubre**  
**Ciclo de jornadas sobre EERR:**  
**10 jornadas (NAV, EXT, IB, CLM, ARA, GAL, CyL,**  
**CNT, AND, CV)**

**Julio**  
**Jornada "Cómo**  
**identificar el origen de**  
**mis productos y darles**  
**valor: reclámalo a lo**  
**largo de la cadena**  
**alimentaria"**  
**Online**



**Octubre**  
**6º Encuentro**  
**de Redes**  
**Nacionales**  
**Bulgaria**

**Noviembre**  
**Expo**  
**Sagris**  
**Madrid**



**Junio-**  
**Diciembre**  
**Premios**  
**ARIA 2025**

**Junio**  
**Jornada "Agricultura**  
**y ciencia, un diálogo**  
**necesario para una**  
**agroalimentación**  
**próspera"**  
**Madrid**

**Septiembre-Octubre**  
**Taller formativo: Liderazgo de las**  
**mujeres en el sector agrario**  
**Online - Madrid**

**Marzo**  
**5º Encuentro de**  
**Redes Nacionales**  
**Grecia**

**Abril**  
**Jornada**  
**"Situación de la**  
**Agrivoltaica en**  
**España"**  
**Madrid**



**Junio**  
**Intercambio experiencias**  
**LEADER "Relevo**  
**generacional como**  
**motor de desarrollo**  
**rural"**  
**Salamanca**

**Julio**  
**Jornada informativa**  
**sobre la Ley de**  
**prevención de las**  
**pérdidas y el**  
**desperdicio**  
**alimentario**  
**Online**

**Mayo - Octubre**  
**Ciclo nacional GGOO:**  
**3 jornadas (MAD, AND, EUS)**

**Noviembre**  
**Jornada**  
**Intercambio**  
**BBPP**  
**ambientales en**  
**el medio rural**  
**Murcia**

**Octubre**  
**PRESURA**  
**Asturias**



Leyenda:

- Eventos organizados por la Red PAC
- Eventos Nacionales en los que ha participado la Red PAC
- Eventos Europeos en los que ha participado la Red PAC



**Mayo**  
**Jornada sobre el**  
**potencial de las**  
**nuevas tecnologías**  
**de mejora genética**  
**en el sector**  
**agroalimentario**  
**Madrid**

**Junio**  
**Jornada "ECOGAN.**  
**Una herramienta**  
**pionera al servicio**  
**de la ganadería y el**  
**medio ambiente"**  
**Madrid - Online**



**Octubre**  
**Taller de introducción a la**  
**agroganadería regenerativa**  
**Online**

**Diciembre**  
**4ª Asamblea**  
**de la EU CAP**  
**Network**  
**Bruselas**

### 3. Actividades destacadas en LEADER

➤ **Jornada de INTERCAMBIO EXPERIENCIAS LEADER “Relevo generacional como motor de desarrollo rural”**

La Alberca (Salamanca), 19 de junio de 2025



➤ **Publicaciones - Memorias de Buenas Prácticas**

- Dinamización rural (nov. 2024)
- Medioambientales (feb. 2025)
- Negocios y proyectos agroalimentarios (oct. 2025)

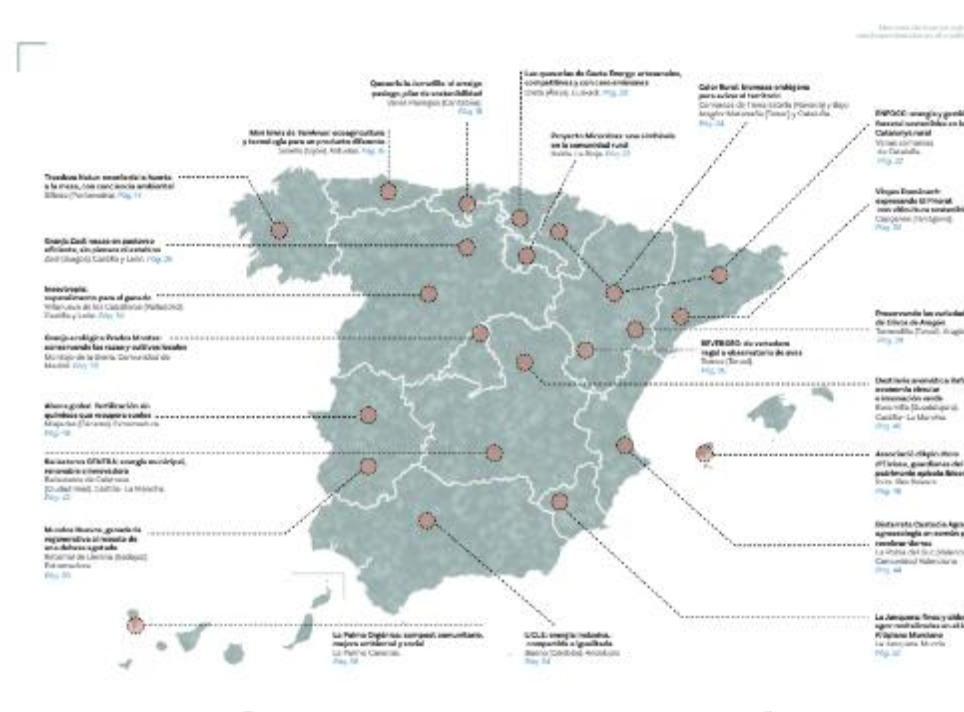

**ENFOCC: energía y gestión forestal sostenible en la Catalunya rural**

El proyecto ENFOCC, además de Energía, Forestal y Clima Catalán, se ha convertido en un referente de adaptaciones entre grupos de acción local (GAL) por su alto nivel de actividad y participación. Orientado por la Asociación para la Gestión del Programa LEADER Ripollès del Ripollès, el proyecto comprende en el actual periodo de programación el grupo de acción local de Catalunya. Este nuevo nombre (ENFOCC 2025) objetivos renovados, pero mantiene su objetivo de contribuir hacia una nueva economía verde en la que la eficiencia energética juega un rol fundamental. Lugares más sostenibles y prosperos.

Desarrollado en colaboración con el gobierno de Catalunya, mediante modelos de gestión, la iniciativa se centra en la mitigación del cambio climático, tanto a nivel local como a nivel regional, y en la elaboración de documentos como el Plan de Acción Forestal y el Plan de Acción Energética. Este proyecto ha sido adaptado y desarrollado por los miembros de los grupos de acción local.

Por el análisis de la transición energética, ENFOCC ha promovido el cambio de modelo energético hacia el uso de energías renovables en los sectores de energía, agua y transporte sostenible. Ha sido impulsado por el Ministerio de Agricultura, Pesca y Alimentación, el Ministerio de Energía y el Ministerio de Transición Ecológica y Reto Demográfico.

**Nuevas ideas, nuevas necesidades**

De cara al futuro y para el nuevo periodo de programación 2025-2027, ENFOCC sigue siendo un referente en el mundo rural catalán. Este nuevo nombre (ENFOCC 2025) objetivos renovados, pero mantiene su objetivo de contribuir hacia una nueva economía verde en la que la eficiencia energética juega un rol fundamental. Lugares más sostenibles y prosperos.

El proyecto ENFOCC, además de Energía, Forestal y Clima Catalán, se ha convertido en un referente de adaptaciones entre grupos de acción local (GAL) por su alto nivel de actividad y participación. Orientado por la Asociación para la Gestión del Programa LEADER Ripollès del Ripollès, el proyecto comprende en el actual periodo de programación el grupo de acción local de Catalunya. Este nuevo nombre (ENFOCC 2025) objetivos renovados, pero mantiene su objetivo de contribuir hacia una nueva economía verde en la que la eficiencia energética juega un rol fundamental. Lugares más sostenibles y prosperos.

➤ **Herramientas de comunicación**

- Revista Savia Rural, Noticias, Boletín mensual, Tablón de anuncios, Visor de BBPP...

**Inclusión de proyectos LEADER**



### 3. Actividades destacadas en LEADER

➤ **¡NOVEDAD!** → Espacio concreto dedicado a LEADER en la web de la Red PAC



Home / Dinamización rural / Enfoque LEADER

#### Enfoque leader

El **enfoque LEADER** consiste en ceder la iniciativa de planificación a las comunidades locales de cada territorio rural que, organizadas en **Grupos de Acción Local**, elaboran y ejecutan una **Estrategia de Desarrollo Local Participativo (EDLP)** para dicho territorio aprovechando sus recursos.

LEADER ha sido un importante componente del desarrollo rural de la Unión Europea desde los años 90. En la actualidad, a partir de la aprobación del Plan Estratégico de la PAC (PEPAC) de España en el nuevo período 2023 – 2027, el enfoque LEADER pasa a estar incluido dentro de la intervención de cooperación, en el **Artículo 77 del Reglamento PEPAC**, permitiendo desarrollar de forma más integral las EDLP para que formen parte del tejido socioeconómico de las zonas rurales.

Secciones:

- Grupos de Acción Local
- Grupo LEADER
- Subgrupo de gestores LEADER
- Las Estrategias de Desarrollo Local Participativo
- Cooperación LEADER

## 4. Actividades LEADER vinculadas a la Red Europea de la PAC



### ➤ Colaboración con la EU CAP Network para cumplimentar el directorio europeo de GAL

**Antecedentes:** La EU CAP Network solicita a la Red PAC información actualizada de los GAL, para cumplimentar un directorio europeo con datos relativos a los GAL en el periodo de programación 2023-2027.

**Objetivo:** Apoyar a los GAL de países europeos a establecer contactos y cooperar entre sí.

#### Procedimiento:

- Julio 2025 – Contacto con las AARRGG
  - ✓ Correo informativo + Coordinación para definir un código identificativo para cada GAL
- Julio-septiembre 2025 – Contacto con los GAL
  - ✓ Cumplimentación formulario: RRSS y temáticas principales de la EDLP

#### Resultados

- Noviembre 2025 – Publicación de los datos en la web de la EU CAP Network:
  - ✓ [LEADER LAG Directory](#)
  - ✓ [European LAG Map](#)





## 4. Actividades LEADER vinculadas a la Red Europea de la PAC



### ➤ Premios ARIA 2025

8 seleccionados por la Red PAC → 3 finalistas europeos:



- Poultree (Extremadura) – Protección ambiental
- Ordeñando el futuro (Andalucía) – Renovación generacional
- Mutur Beltz (Euskadi) – Tejido socioeconómico rural



hasta el  
**01/12**



Próximo 4 de diciembre – ARIA 2025 Awards Ceremony (Bruselas)

## 5. Próximas actividades de la Red PAC

- ❖ **Jornada “Presente y futuro de la patata”** 1 de diciembre, Madrid
- ❖ **Jornada “El suelo como aliado de la agricultura frente a la emergencia climática”**, 5 de diciembre, Madrid
- ❖ **Ciclo de jornadas de divulgación de resultados de SOILBIO**  
(proyecto coordinado por UPA para mejorar la salud de los suelos agrícolas en España)  
Castilla y León (Tordesillas) el 28 de noviembre; Aragón (Huesca) el 16 de diciembre



- ❖ **Intercambio de experiencias LEADER:**  
**cooperación GAL interterritorial y transnacional**

Primer trimestre 2026



- ❖ **Jornada de intercambio de experiencias entre GG00**
  - Subproductos y bioeconomía – primer trimestre 2026
  - Vitivinicultura - Catalunya, primavera 2026

Red PAC

[www.redpac.es](http://www.redpac.es)

[redpac@mapa.es](mailto:redpac@mapa.es)

[antenaRedPAC.Cataluna@tragsa.es](mailto:antenaRedPAC.Cataluna@tragsa.es)

[antenaRedPAC.Baleares@tragsa.es](mailto:antenaRedPAC.Baleares@tragsa.es)



Cofinanciado por  
la Unión Europea



GOBIERNO  
DE ESPAÑA

MINISTERIO  
DE AGRICULTURA, PESCA  
Y ALIMENTACIÓN



**REDPAC**  
Más impulso al medio rural

¡¡Muchas gracias por vuestra atención!!

